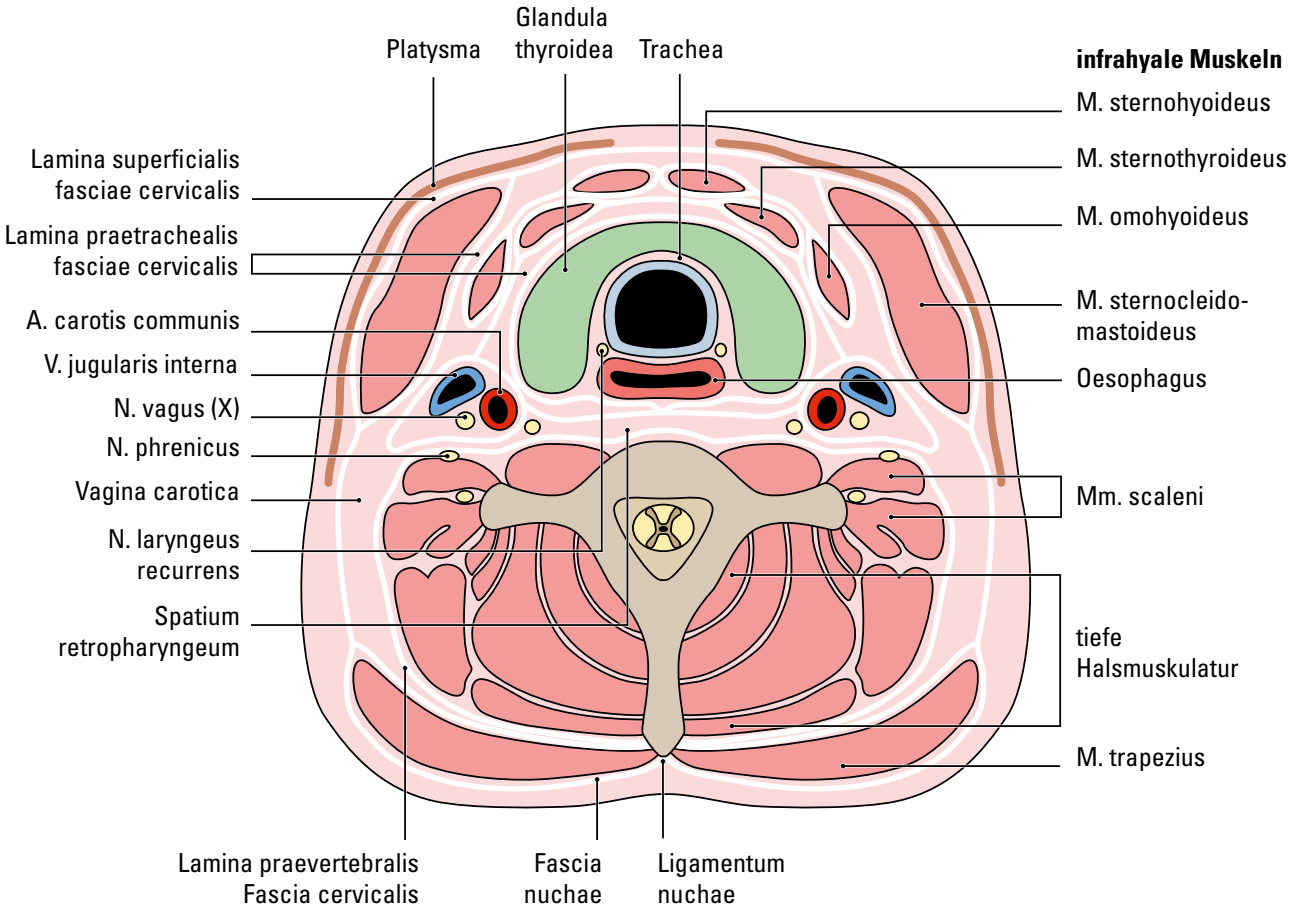

Halsfaszie und ihre drei Blätter im Horizontalschnitt